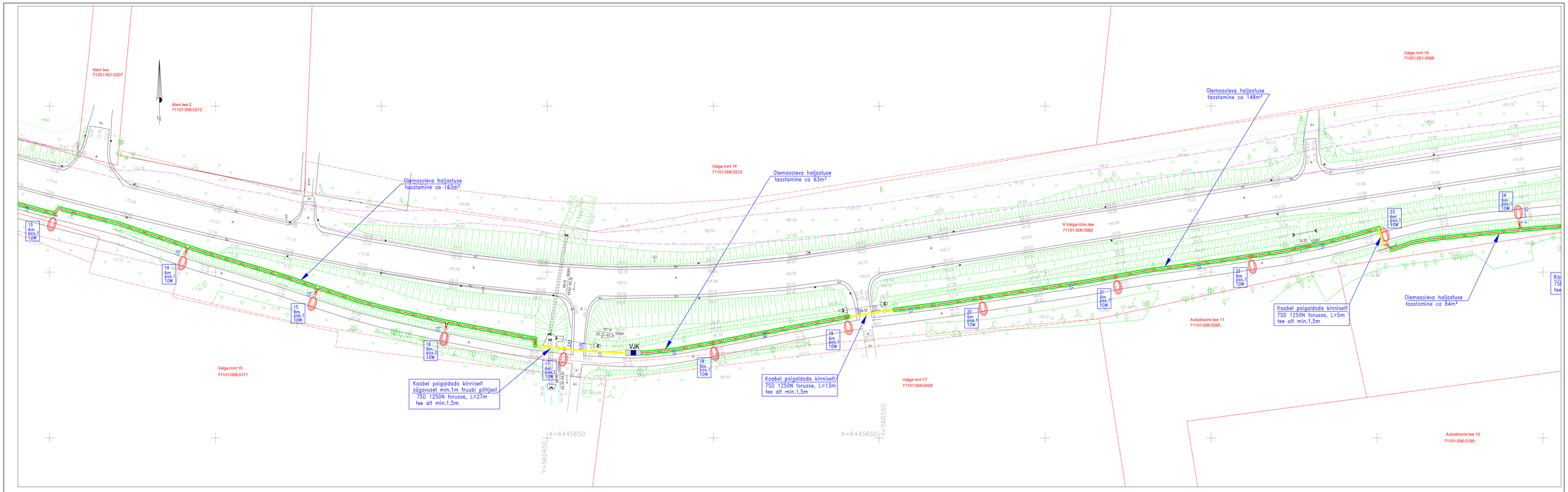

VÄLISVALGUSTUSE SKEEM

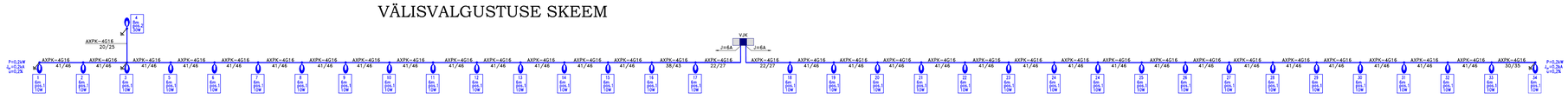

Valgusti BGP281 T25 DN10/730 10W/1212Lm

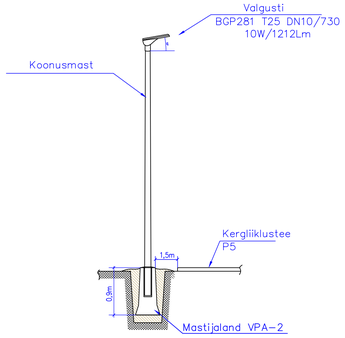

Kaevise tagasitäide haljasalal

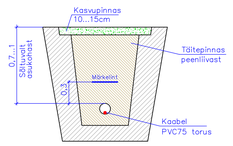

Mastijalandi tüüpristlõige

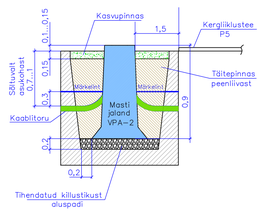

ELEKTRIJAOTUSKILBI VJK PAIGALDUS

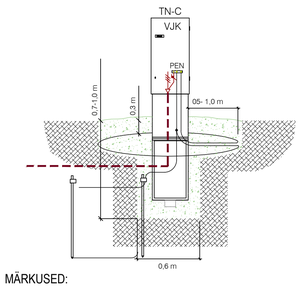

MÄRKUSED:

1. Avatud kaeviku vähim kaugus truubi otsast on min. 2m
2. Kraavi põhjast kaabel paigaldada min. 1,0m sügavusele
3. Tee alt kinnise läbindamisel kaabel paigaldada min. 1,5m sügavusele
4. Tee alt läbi minemisel kaitsetoru peab olema 1250N
5. Truubi alt kaabel paigaldada min.1,0m sügavusele

MÄRKUSED:

1. Vertikaal- ja horisontaalmaanduselektroodid paigaldatakse sügavusele 0,8-1m maapinnast.
2. Kilbile teostada potentsiaalitasandus. Potentsiaaliühtlustuskontuur paigaldada ca 0,3 m sügavusele ja 0,5-1,0 m kaugusele kilbi korpusest.
3. Madalpingevõrgu üksiku maanduspaigaldise maandusimpedantsi väärtus peab vastama üldjuhul 30 Ω nõudele kui maandusolud seda võimaldavad. Vajadusel paigaldada juurde horisontaalelektrood või täiendav komplekt (täiendavad komplektid).

TINGMÄRGID

VJK	Proj. välisvalgustuse jaotuskilp (asukoht täpsustada ehituskäigus)
W1.1	Proj. välisvavalgustuse maakaabel AXPK 4G16 PVC75-450N torus
	Proj. välisvavalgustuse maakaabel AXPK 4G16 PVC75-750N torus kinniselt
W1.1	Proj. välisvavalgustuse maakaabli kaeviku tagasitäide haljasalal
	Proj. maandus
	Proj. välisvalgustusi
11 / 6m / pos.1 / 10W	Valgusti/masti nr; Valgusti paigalduskõrgus; Valgusti positsiooni nr.; Valgusti võimsus
pos.1	Proj. välisvalgusti BGP281 T25 DN10/730, 10W/1212Lm
pos.2	Proj. välisvalgusti BGP282 T25 DM12/730, 30W/3200Lm

Tellija: Saarde Vallavalitsus		Joonise nr.: EL-1	OÜ nr. 02/25-V03
Objekt: Riigitee nr.6 Valga-Uulu, km 91,42-92,73, Tihemetsa alevik, Saarde vald, Pärnu mk.		Staadium: PP	Leht: 2 / Lehti: 3
Joonis: Kergliiklustee asendiplaan tehnovõrkudega. Välisvalgustus			
Tel. 44 75 610 / Tel. 44 92 880	Koostas: M.Borissova	Mõõt: 1:500	
Reg. nr EL/OÜ-0128M-OOO	Joonestas:		
	Kontrollis:	Kuup.: 17.03.2025	